



DEDICAM[®] Prothetik
Preise und Lieferzeiten

Deutschland
Gültig ab März 2024

Prothetik, Gingivaformer und Abformpfosten

Einmalige Versandkosten: 6,00 € Kosten für einen Abholauftrag: 8,50 €		Fertigungsdienstleistung ¹		Scan & Design Service		Allgemein
Beschreibung	Einheit(en)	Preis zzgl. 7 % bzw. 19 % MwSt. und Versand	Scan (pro Arbeitsmodell 10 €)	Design ⁴	Lieferzeit ²	
			Mehraufwand wird mit 1 € / Minute berechnet ³		zzgl. bis zu 2 Tage für Scan & Design Erstellung ¹⁴	
Kunststoff (Telio® CAD)						
Anatomisch, Krone oder Brücke	1 Element	18,00 €	10,00 €	25,00 €	2 Arbeitstage ²⁰	
Implantatbrücke ⁷ für Titanbasen	1 Element	24,00 €	10,00 €	25,00 €	2 Arbeitstage	
Gingivastrukturanteil ⁹	1 Element	4,50 €		25,00 € ^{12,15}		
Krone oder Gingivaformer ⁹ für Titanbasis	1 Element	36,00 €	10,00 €	25,00 €	2 Arbeitstage	
Kunststoff (PEEK)						
Gingivaformer ^{7,9}	1 Element	59,00 €	10,00 €	25,00 €	2 Arbeitstage	
Abformpfosten für geschlossene Löffel ^{9,18}	1 Element	73,00 €	10,00 €	25,00 € ¹⁹	2 Arbeitstage	
Abformpfosten für offene Löffel ^{9,18}	1 Element	70,00 €	10,00 €	25,00 € ¹⁹	2 Arbeitstage	
CoCr-Legierung						
Gerüst oder anatomisch, Krone oder Brücke	1 Element	29,00 €	10,00 €	25,00 €	2/3 Arbeitstage ^{17,20}	
Primärteil für Doppelkronen ⁹	1 Element	59,00 €	10,00 €	25,00 €	2 Arbeitstage ²⁰	
Gingivastrukturanteil ⁹	1 Element	4,50 €		25,00 € ^{12,15}		
Implantatbrücke mit 2 Elementen, feingefräst ^{7,10}	2 Elemente	190,00 €	10,00 €	50,00 €	3/5 Arbeitstage ³	
Implantatbrücke mit 3 Elementen, feingefräst ^{7,10}	3 Elemente	280,00 €	10,00 €	75,00 €	3/5 Arbeitstage ³	
Implantatbrücke mit 4 Elementen, feingefräst ^{7,10}	4 Elemente	366,00 €	10,00 €	100,00 €	3/5 Arbeitstage ³	
Implantatbrücke mit 5 Elementen, feingefräst ^{7,10}	5 Elemente	449,00 €	10,00 €	125,00 €	3/5 Arbeitstage ³	
Implantatbrücke mit 6 Elementen, feingefräst ^{7,10}	6 Elemente	531,00 €	10,00 €	150,00 €	3/5 Arbeitstage ³	
Implantatbrücke mit 7 Elementen, feingefräst ^{7,10}	7 Elemente	605,00 €	10,00 €	175,00 €	3/5 Arbeitstage ³	
Implantatbrücke mit 8 Elementen, feingefräst ^{7,10}	8 Elemente	688,00 €	10,00 €	200,00 €	3/5 Arbeitstage ³	
Implantatbrücke mit 9 Elementen, feingefräst ^{7,10}	9 Elemente	748,00 €	10,00 €	200,00 €	3/5 Arbeitstage ³	
Implantatbrücke mit 10 Elementen, feingefräst ^{7,10}	10 Elemente	815,00 €	10,00 €	200,00 €	3/5 Arbeitstage ³	
Implantatbrücke mit 11 Elementen, feingefräst ^{7,10}	11 Elemente	889,00 €	10,00 €	200,00 €	3/5 Arbeitstage ³	
Implantatbrücke mit 12 Elementen, feingefräst ^{7,10}	12 Elemente	941,00 €	10,00 €	200,00 €	3/5 Arbeitstage ³	
Implantatbrücke mit 13 Elementen, feingefräst ^{7,10}	13 Elemente	1.000,00 €	10,00 €	200,00 €	3/5 Arbeitstage ³	
Implantatbrücke mit 14 Elementen, feingefräst ^{7,10}	14 Elemente	1.055,00 €	10,00 €	200,00 €	3/5 Arbeitstage ³	
Implantatbrücke mit 15 Elementen, feingefräst ^{7,10}	15 Elemente	1.111,00 €	10,00 €	200,00 €	3/5 Arbeitstage ³	
Implantatbrücke mit 16 Elementen, feingefräst ^{7,10}	16 Elemente	1.115,00 €	10,00 €	200,00 €	3/5 Arbeitstage ³	
Steg/Implantatbasisstruktur auf 2 Implantate, feingefräst ^{6,7,9,10}	2 Implantate	329,00 €	10,00 €	50,00 €	3/5 Arbeitstage ³	
Steg/Implantatbasisstruktur auf 3 Implantate, feingefräst ^{6,7,9,10}	3 Implantate	479,00 €	10,00 €	75,00 €	3/5 Arbeitstage ³	
Steg/Implantatbasisstruktur auf 4 Implantate, feingefräst ^{6,7,9,10}	4 Implantate	619,00 €	10,00 €	100,00 €	3/5 Arbeitstage ³	
Steg/Implantatbasisstruktur auf 5 Implantate, feingefräst ^{6,7,9,10}	5 Implantate	751,00 €	10,00 €	100,00 €	3/5 Arbeitstage ³	
Steg/Implantatbasisstruktur auf 6 Implantate, feingefräst ^{6,7,9,10}	6 Implantate	874,00 €	10,00 €	100,00 €	3/5 Arbeitstage ³	
Steg/Implantatbasisstruktur auf 7 Implantate, feingefräst ^{6,7,9,10}	7 Implantate	989,00 €	10,00 €	100,00 €	3/5 Arbeitstage ³	
Steg/Implantatbasisstruktur auf 8 Implantate, feingefräst ^{6,7,9,10}	8 Implantate	1.096,00 €	10,00 €	100,00 €	3/5 Arbeitstage ³	
Steg/Implantatbasisstruktur auf 9 Implantate, feingefräst ^{6,7,9,10}	9 Implantate	1.197,00 €	10,00 €	100,00 €	3/5 Arbeitstage ³	
Steg/Implantatbasisstruktur auf 10 Implantate, feingefräst ^{6,7,9,10}	10 Implantate	1.290,00 €	10,00 €	100,00 €	3/5 Arbeitstage ³	
Steg auf 2 Implantate, poliert ^{6,7,9,10}	2 Implantate	350,00 €	10,00 €	50,00 €	3/5 Arbeitstage ³	
Steg auf 3 Implantate, poliert ^{6,7,9,10}	3 Implantate	510,00 €	10,00 €	75,00 €	3/5 Arbeitstage ³	
Steg auf 4 Implantate, poliert ^{6,7,9,10}	4 Implantate	660,00 €	10,00 €	100,00 €	3/5 Arbeitstage ³	
Steg auf 5 Implantate, poliert ^{6,7,9,10}	5 Implantate	800,00 €	10,00 €	100,00 €	3/5 Arbeitstage ³	
Steg auf 6 Implantate, poliert ^{6,7,9,10}	6 Implantate	931,00 €	10,00 €	100,00 €	3/5 Arbeitstage ³	
Steg auf 7 Implantate, poliert ^{6,7,9,10}	7 Implantate	1.055,00 €	10,00 €	100,00 €	3/5 Arbeitstage ³	
Steg auf 8 Implantate, poliert ^{6,7,9,10}	8 Implantate	1.169,00 €	10,00 €	100,00 €	3/5 Arbeitstage ³	
Steg auf 9 Implantate, poliert ^{6,7,9,10}	9 Implantate	1.276,00 €	10,00 €	100,00 €	3/5 Arbeitstage ³	
Steg auf 10 Implantate, poliert ^{6,7,9,10}	10 Implantate	1.376,00 €	10,00 €	100,00 €	3/5 Arbeitstage ³	
Stegüberwurf ¹³	1 Element	798,00 €	10,00 €	50,00 €	4 Arbeitstage	

Einmalige Versandkosten: 6,00 € Kosten für einen Abholauftrag: 8,50 €		Fertigungsdienstleistung ¹		Scan & Design Service		Allgemein
Beschreibung	Einheit(en)	Preis zzgl. 7 % bzw. 19 % MwSt. und Versand	Scan (pro Arbeitsmodell 10 €)	Design ⁴	Lieferzeit ²	
			Mehraufwand wird mit 1 € / Minute berechnet ⁵		zzgl. bis zu 2 Tage für Scan & Design Erstellung ¹⁴	
Titanlegierung						
Gerüst oder anatomisch, Krone oder Brücke	1 Element	26,50 €	10,00 €	25,00 €	2/3 Arbeitstage ^{17,20}	
Primärteil für Doppelkronen ⁹	1 Element	56,00 €	10,00 €	25,00 €	2 Arbeitstage ²⁰	
Gingivastrukturanteil ⁹	1 Element	4,50 €		25,00 € ^{12, 15}		
Gingivaformer, feingefräst ^{7,9}	1 Element	111,00 €	10,00 €	25,00 €	2 Arbeitstage ²⁰	
Gingivaformer, poliert ^{7,9}	1 Element	121,00 €	10,00 €	25,00 €	2 Arbeitstage ²⁰	
Abutment, feingefräst ^{7,9}	1 Element	111,00 €	10,00 €	25,00 € ¹⁶	2 Arbeitstage ²⁰	
Abutment, poliert ^{7,9}	1 Element	121,00 €	10,00 €	25,00 € ¹⁶	2 Arbeitstage ²⁰	
Implantatbrücke mit 2 Elementen, feingefräst ^{7,10}	2 Elemente	166,00 €	10,00 €	50,00 €	3/5 Arbeitstage ³	
Implantatbrücke mit 3 Elementen, feingefräst ^{7,10}	3 Elemente	245,00 €	10,00 €	75,00 €	3/5 Arbeitstage ³	
Implantatbrücke mit 4 Elementen, feingefräst ^{7,10}	4 Elemente	321,00 €	10,00 €	100,00 €	3/5 Arbeitstage ³	
Implantatbrücke mit 5 Elementen, feingefräst ^{7,10}	5 Elemente	394,00 €	10,00 €	125,00 €	3/5 Arbeitstage ³	
Implantatbrücke mit 6 Elementen, feingefräst ^{7,10}	6 Elemente	464,00 €	10,00 €	150,00 €	3/5 Arbeitstage ³	
Implantatbrücke mit 7 Elementen, feingefräst ^{7,10}	7 Elemente	532,00 €	10,00 €	175,00 €	3/5 Arbeitstage ³	
Implantatbrücke mit 8 Elementen, feingefräst ^{7,10}	8 Elemente	597,00 €	10,00 €	200,00 €	3/5 Arbeitstage ³	
Implantatbrücke mit 9 Elementen, feingefräst ^{7,10}	9 Elemente	660,00 €	10,00 €	200,00 €	3/5 Arbeitstage ³	
Implantatbrücke mit 10 Elementen, feingefräst ^{7,10}	10 Elemente	720,00 €	10,00 €	200,00 €	3/5 Arbeitstage ³	
Implantatbrücke mit 11 Elementen, feingefräst ^{7,10}	11 Elemente	778,00 €	10,00 €	200,00 €	3/5 Arbeitstage ³	
Implantatbrücke mit 12 Elementen, feingefräst ^{7,10}	12 Elemente	834,00 €	10,00 €	200,00 €	3/5 Arbeitstage ³	
Implantatbrücke mit 13 Elementen, feingefräst ^{7,10}	13 Elemente	888,00 €	10,00 €	200,00 €	3/5 Arbeitstage ³	
Implantatbrücke mit 14 Elementen, feingefräst ^{7,10}	14 Elemente	933,00 €	10,00 €	200,00 €	3/5 Arbeitstage ³	
Implantatbrücke mit 15 Elementen, feingefräst ^{7,10}	15 Elemente	988,00 €	10,00 €	200,00 €	3/5 Arbeitstage ³	
Implantatbrücke mit 16 Elementen, feingefräst ^{7,10}	16 Elemente	1.035,00 €	10,00 €	200,00 €	3/5 Arbeitstage ³	
Steg/Implantatbasisstruktur auf 2 Implantate, feingefräst ^{6,7,9,10}	2 Implantate	313,00 €	10,00 €	50,00 €	3/5 Arbeitstage ³	
Steg/Implantatbasisstruktur auf 3 Implantate, feingefräst ^{6,7,9,10}	3 Implantate	451,00 €	10,00 €	75,00 €	3/5 Arbeitstage ³	
Steg/Implantatbasisstruktur auf 4 Implantate, feingefräst ^{6,7,9,10}	4 Implantate	577,00 €	10,00 €	100,00 €	3/5 Arbeitstage ³	
Steg/Implantatbasisstruktur auf 5 Implantate, feingefräst ^{6,7,9,10}	5 Implantate	693,00 €	10,00 €	100,00 €	3/5 Arbeitstage ³	
Steg/Implantatbasisstruktur auf 6 Implantate, feingefräst ^{6,7,9,10}	6 Implantate	798,00 €	10,00 €	100,00 €	3/5 Arbeitstage ³	
Steg/Implantatbasisstruktur auf 7 Implantate, feingefräst ^{6,7,9,10}	7 Implantate	894,00 €	10,00 €	100,00 €	3/5 Arbeitstage ³	
Steg/Implantatbasisstruktur auf 8 Implantate, feingefräst ^{6,7,9,10}	8 Implantate	981,00 €	10,00 €	100,00 €	3/5 Arbeitstage ³	
Steg/Implantatbasisstruktur auf 9 Implantate, feingefräst ^{6,7,9,10}	9 Implantate	1.059,00 €	10,00 €	100,00 €	3/5 Arbeitstage ³	
Steg/Implantatbasisstruktur auf 10 Implantate, feingefräst ^{6,7,9,10}	10 Implantate	1.129,00 €	10,00 €	100,00 €	3/5 Arbeitstage ³	
Steg auf 2 Implantate, poliert ^{6,7,9,10}	2 Implantate	335,00 €	10,00 €	50,00 €	3/5 Arbeitstage ³	
Steg auf 3 Implantate, poliert ^{6,7,9,10}	3 Implantate	482,00 €	10,00 €	75,00 €	3/5 Arbeitstage ³	
Steg auf 4 Implantate, poliert ^{6,7,9,10}	4 Implantate	618,00 €	10,00 €	100,00 €	3/5 Arbeitstage ³	
Steg auf 5 Implantate, poliert ^{6,7,9,10}	5 Implantate	741,00 €	10,00 €	100,00 €	3/5 Arbeitstage ³	
Steg auf 6 Implantate, poliert ^{6,7,9,10}	6 Implantate	853,00 €	10,00 €	100,00 €	3/5 Arbeitstage ³	
Steg auf 7 Implantate, poliert ^{6,7,9,10}	7 Implantate	955,00 €	10,00 €	100,00 €	3/5 Arbeitstage ³	
Steg auf 8 Implantate, poliert ^{6,7,9,10}	8 Implantate	1.048,00 €	10,00 €	100,00 €	3/5 Arbeitstage ³	
Steg auf 9 Implantate, poliert ^{6,7,9,10}	9 Implantate	1.131,00 €	10,00 €	100,00 €	3/5 Arbeitstage ³	
Steg auf 10 Implantate, poliert ^{6,7,9,10}	10 Implantate	1.207,00 €	10,00 €	100,00 €	3/5 Arbeitstage ³	
Stegüberwurf ¹³	1 Element	798,00 €	10,00 €	50,00 €	4 Arbeitstage	
Zirkonoxid						
Gingivaformer, poliert, für CERALOG® Hexalobe Implantat ^{9,11,21}	1 Element	226,00 €	10,00 €	25,00 €	5 Arbeitstage	
Abutment, poliert, für CERALOG® Hexalobe Implantat ^{9,11,21}	1 Element	226,00 €	10,00 €	25,00 € ¹⁶	5 Arbeitstage	

Prothetik und Zubehör

Einmalige Versandkosten: 6,00 € Kosten für einen Abholauftrag: 8,50 €		Fertigungsdienstleistung ¹		Scan & Design Service		Allgemein
Beschreibung	Einheit(en)	Preis zzgl. 7 % bzw. 19 % MwSt. und Versand		Scan (pro Arbeitsmodell 10 €)	Design ⁴	Lieferzeit ²
				Mehraufwand wird mit 1 € / Minute berechnet ⁵		zzgl. bis zu 2 Tage für Scan & Design Erstellung ¹⁴
Zirkonoxid (IPS e.max® ZirCAD)						
		MO, LT oder MT	MT Multi			
Gingivastrukturanteil ⁹	1 Element	4,50 €	4,50 €		25,00 € ^{12,15}	
Mesostruktur ⁹ für Titanbasis	1 Element	68,00 €		10,00 €	25,00 € ¹⁶	2 Arbeitstage
Krone für Titanbasis	1 Element	87,00 €	93,00 €	10,00 €	25,00 €	2 Arbeitstage
Gerüst oder anatomisch, Krone oder Brücke	1 Element	49,00 €	61,00 €	10,00 €	25,00 €	2/3 Arbeitstage ⁸
Implantatbrücke ⁷ mit 2 Elementen für Titanbasen	2 Elemente	134,00 €	156,00 €	10,00 €	50,00 €	3 Arbeitstage
Implantatbrücke ⁷ mit 3 Elementen für Titanbasen	3 Elemente	199,00 €	231,00 €	10,00 €	75,00 €	3 Arbeitstage
Implantatbrücke ⁷ mit 4 Elementen für Titanbasen	4 Elemente	263,00 €		10,00 €	100,00 €	3 Arbeitstage
Implantatbrücke ⁷ mit 5 Elementen für Titanbasen	5 Elemente	325,00 €		10,00 €	125,00 €	3 Arbeitstage
Implantatbrücke ⁷ mit 6 Elementen für Titanbasen	6 Elemente	386,00 €		10,00 €	150,00 €	3 Arbeitstage
Implantatbrücke ⁷ mit 7 Elementen für Titanbasen	7 Elemente	446,00 €		10,00 €	175,00 €	3 Arbeitstage
Implantatbrücke ⁷ mit 8 Elementen für Titanbasen	8 Elemente	505,00 €		10,00 €	200,00 €	3 Arbeitstage
Implantatbrücke ⁷ mit 9 Elementen für Titanbasen	9 Elemente	562,00 €		10,00 €	200,00 €	3 Arbeitstage
Implantatbrücke ⁷ mit 10 Elementen für Titanbasen	10 Elemente	618,00 €		10,00 €	200,00 €	3 Arbeitstage
Implantatbrücke ⁷ mit 11 Elementen für Titanbasen	11 Elemente	673,00 €		10,00 €	200,00 €	3 Arbeitstage
Implantatbrücke ⁷ mit 12 Elementen für Titanbasen	12 Elemente	727,00 €		10,00 €	200,00 €	3 Arbeitstage
Implantatbrücke ⁷ mit 13 Elementen für Titanbasen	13 Elemente	780,00 €		10,00 €	200,00 €	3 Arbeitstage
Implantatbrücke ⁷ mit 14 Elementen für Titanbasen	14 Elemente	832,00 €		10,00 €	200,00 €	3 Arbeitstage
Implantatbrücke ⁷ mit 15 Elementen für Titanbasen	15 Elemente	883,00 €		10,00 €	200,00 €	3 Arbeitstage
Implantatbrücke ⁷ mit 16 Elementen für Titanbasen	16 Elemente	932,00 €		10,00 €	200,00 €	3 Arbeitstage
Lithium-Disilikat Glaskeramik (IPS e.max® CAD)						
Krone, Kronengerüst oder anatomische Brücke	1 Element		60,00 €	10,00 €	25,00 €	2 Arbeitstage
Veneer, Inlay, Onlay	1 Element		60,00 €	10,00 €	25,00 €	2 Arbeitstage
Krone für Titanbasis	1 Element		91,00 €	10,00 €	25,00 €	2 Arbeitstage
Glaskeramik, leuzitverstärkt (IPS Empress® CAD)						
		LT oder HT	Multi			
Krone oder Kronengerüst	1 Element	54,00 €	63,00 €	10,00 €	25,00 €	2 Arbeitstage
Veneer, Inlay, Onlay	1 Element	54,00 €	63,00 €	10,00 €	25,00 €	2 Arbeitstage
Attachments						
Preci-Horix ⁹ oder Preci-Vertix® Patrizie ⁹	1 Element		34,00 €		25,00 € ¹²	
Gewindebohrung M1.4 ⁹ oder M2.0 ⁹	1 Element		34,00 €		25,00 € ¹²	
Aufnahme (Primärteil) ⁹ für MK1 Attachment	1 Element		45,00 €		25,00 € ¹²	
Interlock mit Umlauf und Preci-Vertix® Patrizie	1 Element		39,00 €		25,00 € ¹²	

¹ Auf Basis der Zusendung von Konstruktionsdateien

² Bei Eingang fehlerfreier Daten bzw. des Modells bis 12 Uhr.

Tag der Anlieferung wird nicht als Arbeitstag gezählt.

Beispiele bei Datenauftrag/Modelleingang am Montag bis 12 Uhr:

Titanabutment: Anlieferung am Mittwoch*

Steg/Brücke/Implantatbasisstruktur für Titanbasen: Anlieferung am Donnerstag*

Steg/Brücke/Implantatbasisstruktur auf Implantatschulter: Anlieferung am Donnerstag

(bei Verzicht auf Modellvermessung) oder am darauf folgenden Montag (bei Modellvermessung)*

* bis 14 Uhr, abhängig von der Tourenplanung von UPS

Für den Scan & Design Service beginnen die Lieferzeiten bei Eingang der korrekten Unterlagen (Auftragsformulare, Modelle und Planungen) bis 12 Uhr und Freigabe der Konstruktion am übernächsten Arbeitstag.

³ 3 Arbeitstage bei Verzicht auf die Modellvermessung bei Camlog. Hierdurch entfällt die Passungsgarantie!

⁵ 5 Arbeitstage bei Wahl der Modellvermessung und nach Eingang des fehlerfreien Meistermodells bei Camlog. Stege, Implantatbasisstrukturen und Brücken ausschließlich auf Titanbasen erfordern kein Zusenden des Meistermodells und haben eine Lieferzeit von 3 Arbeitstagen.

⁴ Beinhaltet bis zu zwei Designänderungen, bei vielgliedrigen Brücken werden max. 8 Elemente, bei Stegen und Implantatbasisstrukturen max. 4 Implantate berechnet.

⁵ Zahntechnischer Mehraufwand (optional nach Absprache), wenn die Modelle nicht den Vorbereitungsrichtlinien entsprechen.

⁶ Lieferbare Stegprofile: Parallel; Konisch, rund; Konisch 2°, 4°, 6°; Hader®; Dolder U-Form; Dolder ovoid

⁷ Elemente auf Titanbasen von Camlog und BioHorizons® werden mit der Titanbasis, inkl. Abutmentschraube und ggf. Klebehilfe geliefert (Exklusivpreis). Elemente auf Implantatschulter werden mit einer Abutmentschraube geliefert (Inklusivpreis).

Elemente auf CAMLOG® bzw. CONELOG® Stegaufbauten oder Multi-Unit Abutments werden mit einer Prothetikschrabe geliefert (Exklusivpreis). Elemente auf CAMLOG® bzw. CONELOG® Stegaufbauten mit Klebebasis werden mit einer Prothetikschrabe und Titanklebebasis „Passive-Fit“ geliefert (Exklusivpreis). Elemente auf BioHorizons® Multi-Unit Abutments mit Titan-Abdruckpfosten oder Abdruckpfosten für Passive-Fit-Technik werden mit den Pfosten geliefert (Exklusivpreis).

⁸ 2 Arbeitstage bei 1 bis 4 Elementen

⁹ Mehrwertsteuer 19 % (alle weiteren Produkte 7 %)

¹⁰ Auf Implantatschulter oder für Titanbasen

¹¹ Titan- (13,00 €) oder Goldschraube (51,00 €) werden mit dem Abutment/Gingivaformer geliefert (Exklusivpreis).

Zubehör		
Beschreibung	Anzahl	Preis zzgl. 19 % MwSt. und Versand
Titanbasen und Aufbauten		
CAMLOG® und CONELOG® Titanbasis CAD/CAM	1 Stück	71,00 €
CAMLOG® und CONELOG® Titanbasis CAD/CAM free	1 Stück	71,00 €
iSy® Titanbasis CAD/CAM	1 Stück	61,00 €
iSy® Titanbasis CAD/CAM free	1 Stück	61,00 €
BioHorizons® Internal Hybridtitanbasis	1 Stück	77,00 €
BioHorizons® Titankappe für Camlog / BioHorizons® Multi-unit Abutments	1 Stück	46,00 €
BioHorizons® Titanklebebasis mit Kunststoffhülse „Passive-Fit“ für Camlog / BioHorizons® Multi-unit Abutments	1 Stück	39,00 €
Titanklebebasis „Passive-Fit“ für CAMLOG® und CONELOG® Stegaufbauten	1 Stück	28,00 €
Titankappe ohne Retention für CAMLOG® und CONELOG® Stegaufbauten	1 Stück	46,00 €
Schrauben		
Prothetikschrabe für CAMLOG® und CONELOG® Stegaufbau	1 Stück	17,00 €
Prothetikschrabe für Nobel Biocare® Multi-Unit Abutments	1 Stück	16,00 €
Prothetikschrabe, kurz, für Camlog / BioHorizons® Multi-unit Abutment	1 Stück	13,00 €
CAMLOG®, CONELOG®, CERALOG® oder iSy® Abutmentschrabe	1 Stück	13,00 €
Halteschrabe für CAMLOG®, CONELOG®, CERALOG® oder iSy® Abformpfosten, offene oder geschlossene Abformung	1 Stück	13,00 €
CERALOG® Abutmentschrabe, aus Holisticor	1 Stück	51,00 €
BioHorizons® Tapered Internal Abutmentschrabe	1 Stück	22,00 €
Halteschrabe für BioHorizons® Abformpfosten, offene Abformung	1 Stück	27,00 €
BioHorizons® Abutmentschrabe für Multi-unit Abutments	1 Stück	13,00 €
Abutmentschrabe kompatibel mit Implantatsystemen von Nobel Biocare® (unbeschichtet / beschichtet)	1 Stück	13,00 / 16,00 €
Abutmentschrabe kompatibel mit Implantatsystemen von Biomet® 3i	1 Stück	16,00 €
Abutmentschrabe kompatibel mit Implantatsystemen von Straumann®	1 Stück	13,00 €
Abutmentschrabe kompatibel mit Implantatsystemen von Dentsply® Implants	1 Stück	13,00 €
Abutmentschrabe kompatibel mit Implantatsystemen von Zimmer® Dental	1 Stück	13,00 €
Scankörper		
CAMLOG®, CONELOG® oder CERALOG® Scankörper oder Scankappe für Stegaufbau, aus PEEK	1 Stück	37,00 €
iSy® Scankörper, aus PEEK	1 Stück	29,00 €
CAMLOG®, CONELOG®, iSy® Scankörper wiederverwendbar	1 Stück	59,00 €
BioHorizons® Internal Scankörper mit Einrastfunktion	1 Stück	37,00 €
Scankörper für weitere Implantatsysteme und Camlog / BioHorizons® Multi-Unit Abutments	1 Stück	54,00 €
Schraubendreher für Scankörper für weitere Implantatsysteme	1 Stück	54,00 €
Implantat- / Stegaufbauanaloge		
CAMLOG®/CONELOG® Implantatanalog	1/3 Stück	22,00 / 59,00 €
CERALOG® Hexalobe Implantatanalog, aus Zirkonoxid	1 Stück	32,00 €
iSy® Implantatanalog	1 Stück	18,00 €
DIM Analog kompatibel zu CAMLOG®, CONELOG®, iSy® und weiteren Systemen	1 Stück	27,90 €
BioHorizons® Internal Implantatanalog	1 Stück	24,00 €
CAMLOG®/CONELOG® Stegaufbauanalog oder Camlog / BioHorizons® Multi-unit Analog	1 Stück	31,00 €
Locator®		
Locator® Aufbau mit Gewinde M2.0	2 Stück	120,00 €
Locator® Laborset für Stege	2 Stück	62,00 €
Locator® Platzhalter/Doublierhilfsteil	4 Stück	30,00 €
Locator® Verarbeitungseinsatz gelb, ohne Resilienz	4 Stück	24,00 €

¹² Designkosten für Attachments und Gingivastrukturanteilen entfallen bei einer Brücke mit mind. 8 Elementen oder einem Steg auf mind. 4 Implantaten.

¹³ Maximal vier Aufnahmen für Preci-Matrizen indiziert; Preis ist inkl. Aufnahmen für Halteelemente

¹⁴ Den ersten Konstruktionsvorschlag erhalten Sie für individuelle Abutments und Gingivaformer nach 24h. Bei allen anderen Konstruktionen erhalten Sie den Konstruktionsvorschlag nach spätestens 48h.

¹⁵ Designkosten entfallen für die ersten beiden Elemente

¹⁶ Designkosten reduzieren sich beim File-Splitting auf 15,00 €

¹⁷ 3 Arbeitstage für Brücken beim File-Splitting

¹⁸ Abformpfosten werden mit einer Abformpfostenschrabe, Abformpfosten für geschlossene Löffel zudem mit einer Repositionshilfe geliefert (Inklusivpreis)

¹⁹ Entfällt bei gleichzeitiger Beauftragung eines formgleichen Gingivaformers

²⁰ Reduzierung um ein Tag über Expressfertigung nach Rücksprache mit Camlog möglich. Aufpreis hierfür: 25,00 € je Struktur. Gilt bei Brücken bis max. 3 Glieder

²¹ Verfügbar bis 15. Mai 2024

Datenmanagement

Beschreibung	Preis zzgl. 19 % MwSt.	Lieferzeit ¹
Konvertierung von Scandaten in ein offenes STL-Format (pro Fall; wird nur angerechnet, wenn die Daten nicht bei Camlog weiterverarbeitet werden)	30,00 €	1 Arbeitstag
Export von Design- oder Implantatplanungsdaten	30,00 €	1 Arbeitstag

Kiefermodelle²

Einmalige Versandkosten: 6,00 €		
Beschreibung	Preis ^{4,5,6} zzgl. 19 % MwSt. und Versand	Lieferzeit
Dentalmodell, Unter- und Oberkieferquadrant	24,00 € ⁸	2 Arbeitstage ³
Dentalmodell, Unter- und Oberkiefer, komplett	32,00 € ^{7,8}	2 Arbeitstage ³
Zusatzmodell	12,50 €	2 Arbeitstage ³
Stumpf / Präparation	3,00 €	2 Arbeitstage ³
Steckplatz für Implantatanalog	2,00 €	2 Arbeitstage ³
Gingivamaske, Segment	12,00 €	2 Arbeitstage ³
Gingivamaske, Quadrant	19,50 €	2 Arbeitstage ³
Gingivamaske, kompletter Kiefer	25,50 €	2 Arbeitstage ³
KFO-Modell Oberkiefer, mit Sockel	26,50 € ⁸	2 Arbeitstage ³
KFO-Modell Unterkiefer, mit Sockel	26,50 € ⁸	2 Arbeitstage ³
KFO-Modell Ober- und Unterkiefer, mit Sockel	49,50 € ⁸	2 Arbeitstage ³
KFO-Modell Oberkiefer	20,50 € ⁸	2 Arbeitstage ³
KFO-Modell Unterkiefer	20,50 € ⁸	2 Arbeitstage ³
KFO-Modell Ober- und Unterkiefer	39,00 € ⁸	2 Arbeitstage ³

¹ Bei Dateneingang vor 12 Uhr am gleichen Tag, nach 12 Uhr am nächsten Arbeitstag

² Leistung wird durch Innovation MediTech GmbH, D-Unna erbracht

³ Bei Eingang fehlerfreier Daten bis 11 Uhr. Tag der Anlieferung wird nicht als Arbeitstag gezählt

⁴ Ggf. zzgl. Designkosten von 25,00 € pro Modell bei Aufträgen über den DEDICAM Scan & Design Service

⁵ Ggf. zzgl. zahntechnischen Mehraufwands von 1,00 € pro Minute zum Erhöhen unzureichender Datenqualität durch den DEDICAM Scan & Design Service

⁶ Ggf. zzgl. Kosten für Implantatanalogue

⁷ Ggf. zzgl. Kosten für einen Palatinalanteil von 5,00 €

⁸ Falls keine Patientenkenntung angebracht ist, zzgl. Kosten von 2,00 €

Hinweis auf eingetragene Marken: Biomet® ist eine eingetragene Marke der Biomet 3i, LLC, U.S.A. Dentsply® ist eine eingetragene Marke der Dentsply IH AB, Schweden. BioHorizons® ist eine eingetragene Marke der BioHorizons Implant Systems, Inc., U.S.A. IPS e.max®, IPS Empress® und Telio® sind eingetragene Marken der Ivoclar Vivadent AG, Liechtenstein. Nobel Biocare® ist eine eingetragene Marke der NOBEL BIOCARE AB, Schweden. Straumann® ist eine eingetragene Marke der Straumann Holding AG, Schweiz. ZIMMER® ist eine eingetragene Marke der Zimmer, Inc., U.S.A. Preci-Horix® und Preci-Vertix® sind eingetragene Marken der Alphadent N.V., Belgien. Locator® ist eine eingetragene Marke der Zest IP Holdings, LLC, U.S.A. Hader® ist eine eingetragene Marke der H. HADER S. A., Schweiz.

Mit Erscheinen eines neuen Katalogs/Preisliste werden alle früheren Kataloge oder Preislisten ungültig. Alle Preise verstehen sich zzgl. gesetzlicher MwSt. und Versand. Es gelten die Allgemeinen Geschäftsbedingungen der CAMLOG Vertriebs GmbH.

patient28PRO

Schützt Ihre Implantatversorgung

Eine gute Garantie macht keine halben Sachen.

Mit patient28PRO gibt Camlog im Falle eines Implantatverlustes ein einzigartiges Garantieverprechen, von dem das gesamte behandelnde Team profitiert – Chirurg, Prothetiker und Zahntechniker. Unabhängig von der Ursache werden bis zu fünf Jahre nach der Implantation alle systemischen Bauteile, die zur Neuversorgung benötigt werden, kostenfrei ersetzt – sofern bei der Versorgung original Camlog Produkte verwendet wurden. Dies umfasst auch die individuell gefertigten DEDICAM Produkte.

Das behandelnde Team wird im Garantiefall wahlweise und kostenfrei auch mit den Dienstleistungen des Scan & Design Services unterstützt. Sogar der Implantat-Planungsservice und das Guide System sind enthalten, wenn diese DEDICAM Leistungen bereits bei der Erst-OP zum Einsatz gekommen sind.

Weitere Informationen zur Garantie finden Sie unter
www.camlog.de/patient28pro

So erreichen Sie uns:

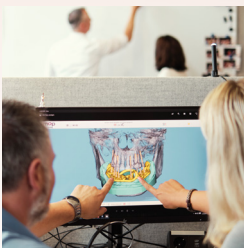

Implantat-Planungsservice

Mo.–Do. 8.00 Uhr bis 17.30 Uhr
Fr. 8.00 Uhr bis 17.00 Uhr
Telefon 07044 9445-820
Fax 07044 9445-11850
E-Mail dedicam.guide@camlog.com



Scan & Design Service

Mo.–Fr. 8.00 Uhr bis 17.00 Uhr
Telefon 07044 9445-850
Fax 07044 9445-11850
E-Mail dedicam.scandesign@camlog.com



Technischer Service

Mo.–Do. 8.00 Uhr bis 17.30 Uhr
Fr. 8.00 Uhr bis 17.00 Uhr
Telefon 07044 9445-800
E-Mail dedicam.cad@camlog.com

Um Ihre Anliegen schnellstmöglich bearbeiten zu können,
teilen Sie uns bitte Ihre Kundennummer und die Auftragsnummer mit.

Distributor

CAMLOG Vertriebs GmbH | Maybachstr. 5 | 71299 Wimsheim | Deutschland
info.de@camlog.com | www.camlog.de

Kundenservice

Telefon 07044 9445-100 | Fax 0800 9445-000

Headquarters

CAMLOG Biotechnologies GmbH | Margarethenstr. 38 | 4053 Basel | Schweiz
Telefon +41 61 565 41 00 | Fax +41 61 565 41 01 | info@camlog.com | www.biohorizonscamlog.com

CAMLOG®, CONELOG®, CERALOG®, iSy® und DEDICAM® sind eingetragene Marken der CAMLOG Biotechnologies GmbH.
Hersteller CAMLOG®, CONELOG®, CERALOG®, iSy® :
ALTATEC GmbH | Maybachstr. 5 | 71299 Wimsheim | Deutschland