Referent

Prof. Dr. Dr. Daniel Rothamel

1996–2001	Studium der Zahnmedizin, Heinrich-Heine-Universität, Düsseldorf
2004	Promotion zum Dr. med. dent.
2003	Entwicklungshilfeaufenthalt am SKM Hospital, Sankhu/Kathmandu, Nepal
2001–2007	Studium der Humanmedizin, Heinrich-Heine-Universität, Düsseldorf
2002–2008	Oralchirurgische Ausbildung am Universitätsklinikum Düsseldorf (Prof. Dr. J. Becker)
2007	Promotionsstipendiat des DAAD an der Universität Sydney, Australien
2008	Promotion zum Dr. med.
2008–2013	Ausbildung zum MKG-Chirurgen am Universitätsklinikum Köln (Prof. Dr. Dr. J. Zöller)
2009	Habilitation und Erteilung der Venia Legendi (Thema: Kieferdefektrekonstruktion)
2013–2016	Leitender Oberarzt der Klinik für MKG-Chirurgie, Universitätsklinikum Köln
2015	Verleihung des Titels apl. Professor, Zusatzbezeichnung „Plastische Operationen“
2016–2017	Stellv. Klinikdirektor und Leitender Oberarzt der MKG-Chirurgie am Universitätsklinikum Düsseldorf (Prof. Dr. Dr. N. Kübler)
2017	Verleihung des Titels apl. Professor an der Heinrich-Heine-Universität, Düsseldorf
2017	Entwicklungshilfeaufenthalte in Lahore, Pakistan, und Chengannur, Indien
Seit 2017	Chefarzt der MKG-Chirurgie des Johanniter-Krankenhauses Bethesda, Mönchengladbach

Jetzt online anmelden unter:

10 % Rabatt
auf den Kurspreis bei Online-Anmeldung

www.camlog.de/va13717

Oder per E-Mail: kerstin.rastaetter@camlog.com

Auf der Basis der Allgemeinen Geschäftsbedingungen der CAMLOG Vertriebs GmbH, Wimsheim, melde ich mich / melden wir uns zu folgendem Fortbildungskurs an:

☐ 19. April 2023, Hamburg
VDAVNO230013717

Bitte tragen Sie hier Ihre Camlog Kundennummer ein:

Teilnehmer (Vorname / Name)

Weiterer Teilnehmer (Vorname / Name)

E-Mail

☐ **Einwilligungserklärung**
Ich bin damit einverstanden, von der CAMLOG Vertriebs GmbH und der CAMLOG Biotechnologies GmbH über Veranstaltungen, Produkte, Dienstleistungen und Kundenzufriedenheitsbefragungen telefonisch, postalisch, per E-Mail und E-Mail-Newsletter kontaktiert zu werden. Diese Einwilligung kann ich jederzeit mit Wirkung für die Zukunft per Fax an +49 (0) 800 9445-000 oder per E-Mail an marketing.de@camlog.com widerrufen. Ihre Daten werden gemäß der Datenschutzverordnung verarbeitet. Weitere Informationen finden Sie unter www.camlog.de/datenschutz.

Datum / Unterschrift

Absender / Stempel

biohorizons camlog

Die AGB finden Sie unter www.camlog.de/agb · Änderungen vorbehalten · E-0829-FLY-DE-DE-00-112022

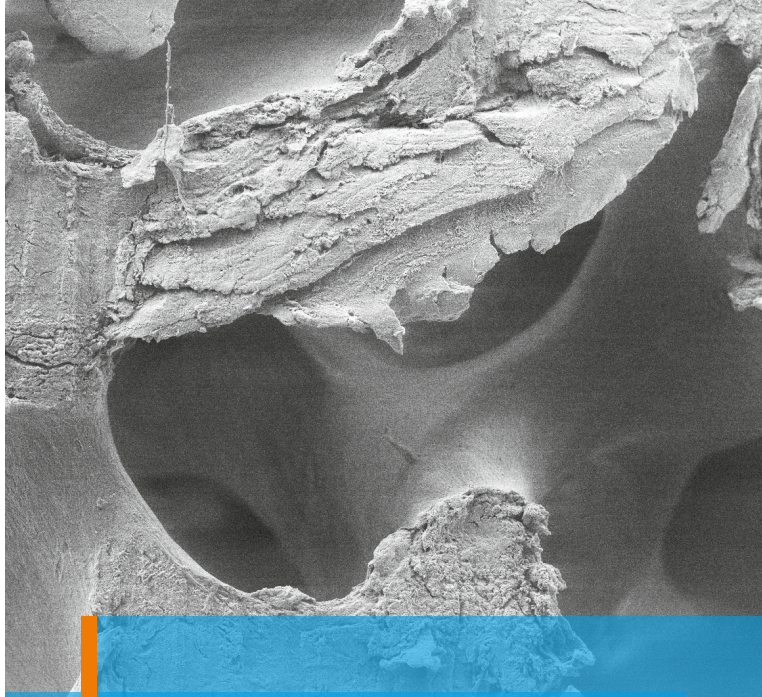

Der Natur auf der Spur – allogene Knochenersatzmaterialien für die natürliche Knochenregeneration

Vortrag für Zahnärzte
19. April 2023, Hamburg

2 Punkte

Referent
Prof. Dr. Dr. Daniel Rothamel

EXKLUSIVE ROADSHOW

a perfect fit

camlog

Sehr geehrte Damen und Herren,

eine erfolgreiche und ästhetisch anspruchsvolle Implantation setzt ein ausreichendes Hart- und Weichgewebeangebot voraus. Hierbei kommt den Knochenersatzmaterialien eine immer größere Bedeutung zu.

Nach wie vor gilt autologer Knochen als Goldstandard der Augmentationsmaterialien. Doch zahlreiche wissenschaftliche Studien zeigen, dass Allografts in der Anwendung dem patienteneigenen Knochen am ähnlichsten sind und schnell integrieren, ohne die Patienten durch eine Eigenknochenentnahme zu belasten.[1–5] Aufgrund des natürlichen Aufbaus zeichnet sich das allogene Biomaterial durch sehr gute osteokonduktive Eigenschaften aus. Darüber hinaus unterstützt die natürliche Zusammensetzung des Knochens den kontrollierten Gewebeumbau, da das allogene Biomaterial eine hohe biologische Regenerationsfähigkeit mit einem natürlichen Remodelling-Verhalten aufweist.[4]

Im Rahmen dieses Vortrags werden die Grundlagen und Techniken zur Hartgewebeaugmentation mit Allografts demonstriert und anschließend anhand von Patientenfällen mit Komplikationsmanagement praxisnah diskutiert.

Freuen Sie sich auf einen spannenden Vortrag. Wir freuen uns auf Ihr Kommen.

Ihr Camlog Team

[1] Schmitt et al. Clin Oral Implants Res. 2013, 24, 576.
[2] Solakoglu et al. Clin Implant Dent Relat Res. 2019, 21, 1002-1016.
[3] Kloss et al. Clin Case Rep. 2020, 8, 5.
[4] Wen et al. J Periodontol. 2020 Feb;91(2):215-222.
[5] Kloss et al. Clin Oral Implants Res. 2018, 29, 1163.

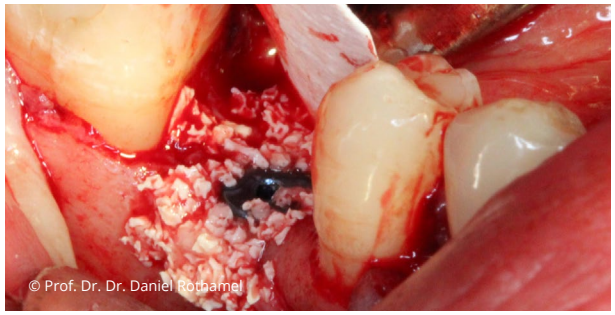

Programm

17.00 Uhr
Begrüßung und Einführung

17.15 Uhr
Vortrag
Der Natur auf der Spur – allogene Knochenersatzmaterialien für die natürliche Knochenregeneration
Prof. Dr. Dr. Daniel Rothamel

- Implantatversorgung und Knochenregeneration
- Autologer Knochen – der Goldstandard?
- Knochenersatzmaterialien verschiedenen Ursprungs
- Indikationsbezogener Einsatz allogener Materialien
- Chirurgisches Vorgehen und plastische Deckung

18.30 Uhr Pause mit Imbiss und kollegialem Austausch

19.00 Uhr
Falldokumentationen zu:

- Alveolar Ridge Preservation
- Guided Bone Regeneration
- Zeltschraubentechnik
- Sinuslift
- Schalentechnik
- Blockaugmentation

20.00 Uhr Ende des Vortrags

Im Anschluss laden wir Sie zu einem gemeinsamen Imbiss mit fachlichen Diskussionen ein.

BIOHORIZONS® biologics

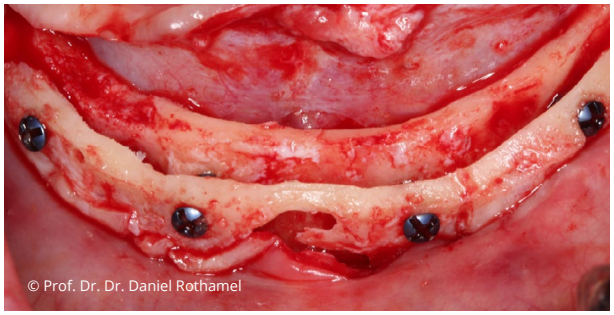

Informationen

Veranstaltungsort
Factory Hammerbrooklyn
Stadtdeich 2–4
20097 Hamburg

Termin
Mittwoch, 19. April 2023, 17.00–20.00 Uhr

Teilnehmer
Max. 100, mind. 60 Personen
Bitte melden Sie sich frühzeitig an.

Kurspreis
€ 49,– (zzgl. MwSt.) pro Person (inkl. Verpflegung)
Die Rechnung über den Kurspreis erhalten Sie nach der Veranstaltung.

Bei Fragen zur Anmeldung wenden Sie sich bitte an
CAMLOG Vertriebs GmbH
Kerstin Rastätter
Tel. 07044 9445-632
kerstin.rastaetter@camlog.com
Maybachstraße 5
71299 Wimsheim

Die Veranstaltung entspricht den Leitsätzen und Empfehlungen der Kassenzahnärztlichen Bundesvereinigung (KZBV) vom 01.01.2006 einschließlich der Punktebewertungsempfehlung des Beirates Fortbildung der BZÄK und DGZMK.