DEDICAM®
DIGITAL CONCEPTS

DEDICAM® Prothetik
Preise und Lieferzeiten

Deutschland
Gültig ab Mai 2023

a perfect fit

camlog

Prothetik, Gingivaformer und Abformpfosten

Einmalige Versandkosten: 6,00 € Kosten für einen Abholauftrag: 8,50 €	Fertigungsdienstleistung [1]		Scan & Design Service		Allgemein
Beschreibung	Einheit(en)	Preis zzgl. 7 % bzw. 19 % MwSt. und Versand	Scan (pro Arbeitsmodell 10 €)	Design [4]	Lieferzeit [2]
			Mehraufwand wird mit 1 € / Minute berechnet [5]		zzgl. bis zu 2 Tage für Scan & Design Erstellung
Kunststoff (Telio® CAD)					
Anatomisch, Krone oder Brücke	1 Element	**18,00 €**	10,00 €	28,00 €	**2** Arbeitstage [20]
Implantatbrücke [7] für Titanbasen	1 Element	**24,00 €**	10,00 €	28,00 €	**2** Arbeitstage
Gingivastrukturanteil [9]	1 Element	**4,50 €**		28,00 € [12, 15]	
Krone oder Gingivaformer [9] für Titanbasis	1 Element	**36,00 €**	10,00 €	28,00 €	**2** Arbeitstage
Kunststoff (PEEK)					
Gingivaformer [7,9]	1 Element	**59,00 €**	10,00 €	28,00 €	**2** Arbeitstage
Abformpfosten für geschlossene Löffel [9,18]	1 Element	**73,00 €**	10,00 €	28,00 € [19]	**2** Arbeitstage
Abformpfosten für offene Löffel [9,18]	1 Element	**70,00 €**	10,00 €	28,00 € [19]	**2** Arbeitstage
CoCr-Legierung					
Gerüst oder anatomisch, Krone oder Brücke	1 Element	**29,00 €**	10,00 €	28,00 €	**2/3** Arbeitstage [17,20]
Primärteil für Doppelkronen [9]	1 Element	**59,00 €**	10,00 €	28,00 €	**2** Arbeitstage [20]
Implantatbrücke mit 2 Elementen, feingefräst [7,10]	2 Elemente	**190,00 €**	10,00 €	56,00 €	**3/5** Arbeitstage [3]
Implantatbrücke mit 3 Elementen, feingefräst [7,10]	3 Elemente	**280,00 €**	10,00 €	84,00 €	**3/5** Arbeitstage [3]
Implantatbrücke mit 4 Elementen, feingefräst [7,10]	4 Elemente	**366,00 €**	10,00 €	112,00 €	**3/5** Arbeitstage [3]
Implantatbrücke mit 5 Elementen, feingefräst [7,10]	5 Elemente	**449,00 €**	10,00 €	140,00 €	**3/5** Arbeitstage [3]
Implantatbrücke mit 6 Elementen, feingefräst [7,10]	6 Elemente	**531,00 €**	10,00 €	168,00 €	**3/5** Arbeitstage [3]
Implantatbrücke mit 7 Elementen, feingefräst [7,10]	7 Elemente	**605,00 €**	10,00 €	196,00 €	**3/5** Arbeitstage [3]
Implantatbrücke mit 8 Elementen, feingefräst [7,10]	8 Elemente	**688,00 €**	10,00 €	224,00 €	**3/5** Arbeitstage [3]
Implantatbrücke mit 9 Elementen, feingefräst [7,10]	9 Elemente	**748,00 €**	10,00 €	224,00 €	**3/5** Arbeitstage [3]
Implantatbrücke mit 10 Elementen, feingefräst [7,10]	10 Elemente	**815,00 €**	10,00 €	224,00 €	**3/5** Arbeitstage [3]
Implantatbrücke mit 11 Elementen, feingefräst [7,10]	11 Elemente	**889,00 €**	10,00 €	224,00 €	**3/5** Arbeitstage [3]
Implantatbrücke mit 12 Elementen, feingefräst [7,10]	12 Elemente	**941,00 €**	10,00 €	224,00 €	**3/5** Arbeitstage [3]
Implantatbrücke mit 13 Elementen, feingefräst [7,10]	13 Elemente	**1.000,00 €**	10,00 €	224,00 €	**3/5** Arbeitstage [3]
Implantatbrücke mit 14 Elementen, feingefräst [7,10]	14 Elemente	**1.055,00 €**	10,00 €	224,00 €	**3/5** Arbeitstage [3]
Implantatbrücke mit 15 Elementen, feingefräst [7,10]	15 Elemente	**1.111,00 €**	10,00 €	224,00 €	**3/5** Arbeitstage [3]
Implantatbrücke mit 16 Elementen, feingefräst [7,10]	16 Elemente	**1.115,00 €**	10,00 €	224,00 €	**3/5** Arbeitstage [3]
Steg/Implantatbasisstruktur auf 2 Implantate, feingefräst [6,7,9,10]	2 Implantate	**329,00 €**	10,00 €	56,00 €	**3/5** Arbeitstage [3]
Steg/Implantatbasisstruktur auf 3 Implantate, feingefräst [6,7,9,10]	3 Implantate	**479,00 €**	10,00 €	84,00 €	**3/5** Arbeitstage [3]
Steg/Implantatbasisstruktur auf 4 Implantate, feingefräst [6,7,9,10]	4 Implantate	**619,00 €**	10,00 €	112,00 €	**3/5** Arbeitstage [3]
Steg/Implantatbasisstruktur auf 5 Implantate, feingefräst [6,7,9,10]	5 Implantate	**751,00 €**	10,00 €	112,00 €	**3/5** Arbeitstage [3]
Steg/Implantatbasisstruktur auf 6 Implantate, feingefräst [6,7,9,10]	6 Implantate	**874,00 €**	10,00 €	112,00 €	**3/5** Arbeitstage [3]
Steg/Implantatbasisstruktur auf 7 Implantate, feingefräst [6,7,9,10]	7 Implantate	**989,00 €**	10,00 €	112,00 €	**3/5** Arbeitstage [3]
Steg/Implantatbasisstruktur auf 8 Implantate, feingefräst [6,7,9,10]	8 Implantate	**1.096,00 €**	10,00 €	112,00 €	**3/5** Arbeitstage [3]
Steg/Implantatbasisstruktur auf 9 Implantate, feingefräst [6,7,9,10]	9 Implantate	**1.197,00 €**	10,00 €	112,00 €	**3/5** Arbeitstage [3]
Steg/Implantatbasisstruktur auf 10 Implantate, feingefräst [6,7,9,10]	10 Implantate	**1.290,00 €**	10,00 €	112,00 €	**3/5** Arbeitstage [3]
Steg auf 2 Implantate, poliert [6,7,9,10]	2 Implantate	**350,00 €**	10,00 €	56,00 €	**3/5** Arbeitstage [3]
Steg auf 3 Implantate, poliert [6,7,9,10]	3 Implantate	**510,00 €**	10,00 €	84,00 €	**3/5** Arbeitstage [3]
Steg auf 4 Implantate, poliert [6,7,9,10]	4 Implantate	**660,00 €**	10,00 €	112,00 €	**3/5** Arbeitstage [3]
Steg auf 5 Implantate, poliert [6,7,9,10]	5 Implantate	**800,00 €**	10,00 €	112,00 €	**3/5** Arbeitstage [3]
Steg auf 6 Implantate, poliert [6,7,9,10]	6 Implantate	**931,00 €**	10,00 €	112,00 €	**3/5** Arbeitstage [3]
Steg auf 7 Implantate, poliert [6,7,9,10]	7 Implantate	**1.055,00 €**	10,00 €	112,00 €	**3/5** Arbeitstage [3]
Steg auf 8 Implantate, poliert [6,7,9,10]	8 Implantate	**1.169,00 €**	10,00 €	112,00 €	**3/5** Arbeitstage [3]
Steg auf 9 Implantate, poliert [6,7,9,10]	9 Implantate	**1.276,00 €**	10,00 €	112,00 €	**3/5** Arbeitstage [3]
Steg auf 10 Implantate, poliert [6,7,9,10]	10 Implantate	**1.376,00 €**	10,00 €	112,00 €	**3/5** Arbeitstage [3]
Stegüberwurf [13]	1 Element	**798,00 €**	10,00 €	56,00 €	**4** Arbeitstage

Einmalige Versandkosten: 6,00 € Kosten für einen Abholauftrag: 8,50 €	Fertigungsdienstleistung [1]		Scan & Design Service		Allgemein
Beschreibung	**Einheit(en)**	**Preis** zzgl. 7 % bzw. 19 % MwSt. und Versand	**Scan** (pro Arbeitsmodell 10 €)	**Design** [4]	**Lieferzeit** [2]
			Mehraufwand wird mit 1 € / Minute berechnet [5]		zzgl. bis zu 2 Tage für Scan & Design Erstellung
Titanlegierung					
Gerüst oder anatomisch, Krone oder Brücke	1 Element	**26,50 €**	10,00 €	28,00 €	**2/3** Arbeitstage [17,20]
Primärteil für Doppelkronen [9]	1 Element	**56,00 €**	10,00 €	28,00 €	**2** Arbeitstage [20]
Gingivaformer, feingefräst [7,9]	1 Element	**111,00 €**	10,00 €	28,00 €	**2** Arbeitstage [20]
Gingivaformer, poliert [7,9]	1 Element	**121,00 €**	10,00 €	28,00 €	**2** Arbeitstage [20]
Abutment, feingefräst [7,9]	1 Element	**111,00 €**	10,00 €	28,00 € [16]	**2** Arbeitstage [20]
Abutment, poliert [7,9]	1 Element	**121,00 €**	10,00 €	28,00 € [16]	**2** Arbeitstage [20]
Implantatbrücke mit 2 Elementen, feingefräst [7,10]	2 Elemente	**166,00 €**	10,00 €	56,00 €	**3/5** Arbeitstage [3]
Implantatbrücke mit 3 Elementen, feingefräst [7,10]	3 Elemente	**245,00 €**	10,00 €	84,00 €	**3/5** Arbeitstage [3]
Implantatbrücke mit 4 Elementen, feingefräst [7,10]	4 Elemente	**321,00 €**	10,00 €	112,00 €	**3/5** Arbeitstage [3]
Implantatbrücke mit 5 Elementen, feingefräst [7,10]	5 Elemente	**394,00 €**	10,00 €	140,00 €	**3/5** Arbeitstage [3]
Implantatbrücke mit 6 Elementen, feingefräst [7,10]	6 Elemente	**464,00 €**	10,00 €	168,00 €	**3/5** Arbeitstage [3]
Implantatbrücke mit 7 Elementen, feingefräst [7,10]	7 Elemente	**532,00 €**	10,00 €	196,00 €	**3/5** Arbeitstage [3]
Implantatbrücke mit 8 Elementen, feingefräst [7,10]	8 Elemente	**597,00 €**	10,00 €	224,00 €	**3/5** Arbeitstage [3]
Implantatbrücke mit 9 Elementen, feingefräst [7,10]	9 Elemente	**660,00 €**	10,00 €	224,00 €	**3/5** Arbeitstage [3]
Implantatbrücke mit 10 Elementen, feingefräst [7,10]	10 Elemente	**720,00 €**	10,00 €	224,00 €	**3/5** Arbeitstage [3]
Implantatbrücke mit 11 Elementen, feingefräst [7,10]	11 Elemente	**778,00 €**	10,00 €	224,00 €	**3/5** Arbeitstage [3]
Implantatbrücke mit 12 Elementen, feingefräst [7,10]	12 Elemente	**834,00 €**	10,00 €	224,00 €	**3/5** Arbeitstage [3]
Implantatbrücke mit 13 Elementen, feingefräst [7,10]	13 Elemente	**888,00 €**	10,00 €	224,00 €	**3/5** Arbeitstage [3]
Implantatbrücke mit 14 Elementen, feingefräst [7,10]	14 Elemente	**933,00 €**	10,00 €	224,00 €	**3/5** Arbeitstage [3]
Implantatbrücke mit 15 Elementen, feingefräst [7,10]	15 Elemente	**988,00 €**	10,00 €	224,00 €	**3/5** Arbeitstage [3]
Implantatbrücke mit 16 Elementen, feingefräst [7,10]	16 Elemente	**1.035,00 €**	10,00 €	224,00 €	**3/5** Arbeitstage [3]
Steg/Implantatbasisstruktur auf 2 Implantate, feingefräst [6,7,9,10]	2 Implantate	**313,00 €**	10,00 €	56,00 €	**3/5** Arbeitstage [3]
Steg/Implantatbasisstruktur auf 3 Implantate, feingefräst [6,7,9,10]	3 Implantate	**451,00 €**	10,00 €	84,00 €	**3/5** Arbeitstage [3]
Steg/Implantatbasisstruktur auf 4 Implantate, feingefräst [6,7,9,10]	4 Implantate	**577,00 €**	10,00 €	112,00 €	**3/5** Arbeitstage [3]
Steg/Implantatbasisstruktur auf 5 Implantate, feingefräst [6,7,9,10]	5 Implantate	**693,00 €**	10,00 €	112,00 €	**3/5** Arbeitstage [3]
Steg/Implantatbasisstruktur auf 6 Implantate, feingefräst [6,7,9,10]	6 Implantate	**798,00 €**	10,00 €	112,00 €	**3/5** Arbeitstage [3]
Steg/Implantatbasisstruktur auf 7 Implantate, feingefräst [6,7,9,10]	7 Implantate	**894,00 €**	10,00 €	112,00 €	**3/5** Arbeitstage [3]
Steg/Implantatbasisstruktur auf 8 Implantate, feingefräst [6,7,9,10]	8 Implantate	**981,00 €**	10,00 €	112,00 €	**3/5** Arbeitstage [3]
Steg/Implantatbasisstruktur auf 9 Implantate, feingefräst [6,7,9,10]	9 Implantate	**1.059,00 €**	10,00 €	112,00 €	**3/5** Arbeitstage [3]
Steg/Implantatbasisstruktur auf 10 Implantate, feingefräst [6,7,9,10]	10 Implantate	**1.129,00 €**	10,00 €	112,00 €	**3/5** Arbeitstage [3]
Steg auf 2 Implantate, poliert [6,7,9,10]	2 Implantate	**335,00 €**	10,00 €	56,00 €	**3/5** Arbeitstage [3]
Steg auf 3 Implantate, poliert [6,7,9,10]	3 Implantate	**482,00 €**	10,00 €	84,00 €	**3/5** Arbeitstage [3]
Steg auf 4 Implantate, poliert [6,7,9,10]	4 Implantate	**618,00 €**	10,00 €	112,00 €	**3/5** Arbeitstage [3]
Steg auf 5 Implantate, poliert [6,7,9,10]	5 Implantate	**741,00 €**	10,00 €	112,00 €	**3/5** Arbeitstage [3]
Steg auf 6 Implantate, poliert [6,7,9,10]	6 Implantate	**853,00 €**	10,00 €	112,00 €	**3/5** Arbeitstage [3]
Steg auf 7 Implantate, poliert [6,7,9,10]	7 Implantate	**955,00 €**	10,00 €	112,00 €	**3/5** Arbeitstage [3]
Steg auf 8 Implantate, poliert [6,7,9,10]	8 Implantate	**1.048,00 €**	10,00 €	112,00 €	**3/5** Arbeitstage [3]
Steg auf 9 Implantate, poliert [6,7,9,10]	9 Implantate	**1.131,00 €**	10,00 €	112,00 €	**3/5** Arbeitstage [3]
Steg auf 10 Implantate, poliert [6,7,9,10]	10 Implantate	**1.207,00 €**	10,00 €	112,00 €	**3/5** Arbeitstage [3]
Stegüberwurf [13]	1 Element	**798,00 €**	10,00 €	56,00 €	**4** Arbeitstage
Zirkonoxid					
Gingivaformer, poliert, für CERALOG® Hexalobe Implantat [9,11]	1 Element	**226,00 €**	10,00 €	28,00 €	**5** Arbeitstage
Abutment, poliert, für CERALOG® Hexalobe Implantat [9,11]	1 Element	**226,00 €**	10,00 €	28,00 € [16]	**5** Arbeitstage

Prothetik und Zubehör

Einmalige Versandkosten: 6,00 € Kosten für einen Abholauftrag: 8,50 €	Fertigungsdienstleistung[1]			Scan & Design Service		Allgemein
Beschreibung	**Einheit(en)**	**Preis** zzgl. 7 % bzw. 19 % MwSt. und Versand		**Scan** (pro Arbeitsmodell 10 €)	**Design**[4]	**Lieferzeit**[2]
				Mehraufwand wird mit 1 € / Minute berechnet[5]		zzgl. bis zu 2 Tage für Scan & Design Erstellung
Zirkonoxid (IPS e.max® ZirCAD)						
		MO, LT oder MT	MT Multi			
Gerüst oder anatomisch, Krone oder Brücke	1 Element	**49,00 €**	**61,00 €**	10,00 €	28,00 €	**2/3** Arbeitstage[8]
Implantatbrücke[7] mit 2 Elementen für Titanbasen	2 Elemente	**134,00 €**	**156,00 €**	10,00 €	56,00 €	**3** Arbeitstage
Implantatbrücke[7] mit 3 Elementen für Titanbasen	3 Elemente	**199,00 €**	**231,00 €**	10,00 €	84,00 €	**3** Arbeitstage
Implantatbrücke[7] mit 4 Elementen für Titanbasen	4 Elemente	**263,00 €**		10,00 €	112,00 €	**3** Arbeitstage
Implantatbrücke[7] mit 5 Elementen für Titanbasen	5 Elemente	**325,00 €**		10,00 €	140,00 €	**3** Arbeitstage
Implantatbrücke[7] mit 6 Elementen für Titanbasen	6 Elemente	**386,00 €**		10,00 €	168,00 €	**3** Arbeitstage
Implantatbrücke[7] mit 7 Elementen für Titanbasen	7 Elemente	**446,00 €**		10,00 €	196,00 €	**3** Arbeitstage
Implantatbrücke[7] mit 8 Elementen für Titanbasen	8 Elemente	**505,00 €**		10,00 €	224,00 €	**3** Arbeitstage
Implantatbrücke[7] mit 9 Elementen für Titanbasen	9 Elemente	**562,00 €**		10,00 €	224,00 €	**3** Arbeitstage
Implantatbrücke[7] mit 10 Elementen für Titanbasen	10 Elemente	**618,00 €**		10,00 €	224,00 €	**3** Arbeitstage
Implantatbrücke[7] mit 11 Elementen für Titanbasen	11 Elemente	**673,00 €**		10,00 €	224,00 €	**3** Arbeitstage
Implantatbrücke[7] mit 12 Elementen für Titanbasen	12 Elemente	**727,00 €**		10,00 €	224,00 €	**3** Arbeitstage
Implantatbrücke[7] mit 13 Elementen für Titanbasen	13 Elemente	**780,00 €**		10,00 €	224,00 €	**3** Arbeitstage
Implantatbrücke[7] mit 14 Elementen für Titanbasen	14 Elemente	**832,00 €**		10,00 €	224,00 €	**3** Arbeitstage
Implantatbrücke[7] mit 15 Elementen für Titanbasen	15 Elemente	**883,00 €**		10,00 €	224,00 €	**3** Arbeitstage
Implantatbrücke[7] mit 16 Elementen für Titanbasen	16 Elemente	**932,00 €**		10,00 €	224,00 €	**3** Arbeitstage
Gingivastrukturanteil[9]	1 Element	**4,50 €**	**4,50 €**		28,00 €[12,15]	
Mesostruktur[9] für Titanbasis	1 Element	**68,00 €**		10,00 €	28,00 €[16]	**2** Arbeitstage
Krone für Titanbasis	1 Element	**87,00 €**	**93,00 €**	10,00 €	28,00 €	**2** Arbeitstage
Lithium-Disilikat Glaskeramik (IPS e.max® CAD)						
Krone, Kronengerüst oder anatomische Brücke	1 Element		**60,00 €**	10,00 €	28,00 €	**2** Arbeitstage
Veneer, Inlay, Onlay	1 Element		**60,00 €**	10,00 €	28,00 €	**2** Arbeitstage
Krone für Titanbasis	1 Element		**91,00 €**	10,00 €	28,00 €	**2** Arbeitstage
Glaskeramik, leuzitverstärkt (IPS Empress® CAD)						
		LT oder HT	Multi			
Krone oder Kronengerüst	1 Element	**54,00 €**	**63,00 €**	10,00 €	28,00 €	**2** Arbeitstage
Veneer, Inlay, Onlay	1 Element	**54,00 €**	**63,00 €**	10,00 €	28,00 €	**2** Arbeitstage
Attachments						
Preci-Horix®[9] oder Preci-Vertix® Patrize[9]	1 Element		**34,00 €**		28,00 €[12]	
Gewindebohrung M1.4[9] oder M2.0[9]	1 Element		**34,00 €**		28,00 €[12]	
Aufnahme (Primärteil)[9] für MK1 Attachment	1 Element		**45,00 €**		28,00 €[12]	
Interlock mit Umlauf und Preci-Vertix® Patrize	1 Element		**39,00 €**		28,00 €[12]	

[1] Auf Basis der Zusendung von Konstruktionsdateien

[2] Bei Eingang fehlerfreier Daten bzw. des Modells bis 12 Uhr.
Tag der Anlieferung wird nicht als Arbeitstag gezählt.
Beispiele bei Datenupload/Modelleingang am Montag bis 12 Uhr:
Titanabutment: Anlieferung am Mittwoch*
Steg/Brücke/Implantatbasisstruktur für Titanbasen: Anlieferung am Donnerstag*
Steg/Brücke/Implantatbasisstruktur auf Implantatschulter: Anlieferung am Donnerstag
(bei Verzicht auf Modellvermessung) oder am darauf folgenden Montag (bei Modellvermessung)*

* bis 14 Uhr, abhängig von der Tourenplanung von UPS

Für den Scan & Design Service beginnen die Lieferzeiten bei Eingang der korrekten Unterlagen (Auftragsformulare, Modelle und Planungen) bis 12 Uhr und Freigabe der Konstruktion am übernächsten Arbeitstag.

[3] 3 Arbeitstage bei Verzicht auf die Modellvermessung bei Camlog. Hierdurch entfällt die Passungsgarantie!
5 Arbeitstage bei Wahl der Modellvermessung und nach Eingang des fehlerfreien Meistermodells bei Camlog.
Stege, Implantatbasisstrukturen und Brücken ausschließlich auf Titanbasen erfordern kein Zusenden des Meistermodells und haben eine Lieferzeit von 3 Arbeitstagen.

[4] Beinhaltet bis zu zwei Designänderungen, bei vielgliedrigen Brücken werden max. 8 Elemente, bei Stegen und Implantatbasisstrukturen max. 4 Implantate berechnet.

[5] Zahntechnischer Mehraufwand (optional nach Absprache), wenn die Modelle nicht den Vorbereitungsrichtlinien entsprechen.

[6] Lieferbare Stegprofile: Parallel; Konisch, rund; Konisch 2°, 4°, 6°; Hader®; Dolder U-Form; Dolder ovoid

[7] Elemente auf Titanbasen von Camlog und BioHorizons® werden mit der Titanbasis, inkl. Abutmentschraube und ggf. Klebehilfe geliefert (Exklusivpreis).
Elemente auf Implantatschulter werden mit einer Abutmentschraube geliefert (Inklusivpreis).
Elemente auf CAMLOG® bzw. CONELOG® Stegaufbauten oder Multi-Unit Abutments werden mit einer Prothetikschraube geliefert (Exklusivpreis).
Elemente auf CAMLOG® bzw. CONELOG® Stegaufbauten mit Klebebasis werden mit einer Prothetikschraube und Titanklebebasis „Passive-Fit" geliefert (Exklusivpreis).
Elemente auf BioHorions® Mult-Unit Abutments mit Titan-Abdruckpfosten oder Abdruckpfosten für Passive-Fit-Technik werden mit den Pfosten geliefert (Exklusivpreis).

Zubehör		
Beschreibung	**Anzahl**	**Preis** zzgl. 19 % MwSt. und Versand
Titanbasen und Aufbauten		
CAMLOG® und CONELOG® Titanbasis CAD/CAM	1 Stück	71,00 €
iSy® Titanbasis CAD/CAM	1 Stück	61,00 €
BioHorizons® Internal Hybridtitanbasis	1 Stück	79,00 €
BioHorizons® Titan Abdruckpfosten für Multi-unit Abutment	1 Stück	45,00 €
BioHorizons® Abdruckpfosten für Passive-Fit-Technik für Multi-unit Abutments	1 Stück	68,00 €
Titanklebebasis „Passive-Fit“ für CAMLOG® und CONELOG® Stegaufbauten	1 Stück	28,00 €
Titankappe ohne Retention für CAMLOG® und CONELOG® Stegaufbauten	1 Stück	46,00 €
CAMLOG® und CONELOG® Stegaufbau, gerade	1 Stück	70,00 €
CAMLOG® und CONELOG® Stegaufbau, abgewinkelt	1 Stück	131,00 €
Schrauben		
Prothetikschraube für CAMLOG® und CONELOG® Stegaufbau	1 Stück	17,00 €
Prothetikschraube für Nobel Biocare® Multi-Unit Abutments	1 Stück	16,00 €
BioHorizons® Prothetikschraube für Multi-unit Abutments, regulär	5 Stück	91,00 € [14]
CAMLOG®, CONELOG®, CERALOG® oder iSy® Abutmentschraube	1 Stück	13,00 €
CERALOG® Abutmentschraube, aus Holisticor	1 Stück	51,00 €
BioHorizons® Tapered Internal Abutmentschraube	1 Stück	24,00 €
BioHorizons® Abutmentschraube für Multi-unit Abutments	1 Stück	24,00 €
Abutmentschraube kompatibel mit Implantatsystemen von Nobel Biocare® (unbeschichtet / beschichtet)	1 Stück	13,00 / 16,00 €
Abutmentschraube kompatibel mit Implantatsystemen von Biomet® 3i	1 Stück	16,00 €
Abutmentschraube kompatibel mit Implantatsystemen von Straumann®	1 Stück	13,00 €
Abutmentschraube kompatibel mit Implantatsystemen von Dentsply® Implants	1 Stück	13,00 €
Abutmentschraube kompatibel mit Implantatsystemen von Zimmer® Dental	1 Stück	13,00 €
Scankörper		
CAMLOG®, CONELOG® oder CERALOG® Scankörper, bzw. Scankappe für Stegaufbau	1 Stück	37,00 €
iSy® Scankörper	1 Stück	29,00 €
BioHorizons® Internal Scankörper mit Einrastfunktion	1 Stück	37,00 €
Scankörper für weitere Implantatsysteme und Multi-Unit Abutments	1 Stück	54,00 €
Schraubendreher für Scankörper für weitere Implantatsysteme	1 Stück	54,00 €
Implantat- / Stegaufbauanaloge		
CAMLOG®/CONELOG® Implantatanalog	1 / 3 Stück	22,00 / 59,00 €
CERALOG® Hexalobe Implantatanalog, aus Zirkonoxid	1 Stück	32,00 €
iSy® Implantatanalog	1 Stück	18,00 €
DIM Analog kompatibel zu CAMLOG®, CONELOG®, iSy® und weiteren Systemen	1 Stück	27,90 €
BioHorizons® Internal Implantatanalog	1 Stück	24,00 €
CAMLOG®/CONELOG® Steg-Implantatanalog	1 Stück	31,00 €
Locator®		
Locator® Aufbau mit Gewinde M2.0	2 Stück	120,00 €
Locator® Laborset für Stege	2 Stück	62,00 €
Locator® Platzhalter/Doublierhilfsteil	4 Stück	30,00 €
Locator® Verarbeitungseinsatz gelb, ohne Resilienz	4 Stück	24,00 €

[8] 2 Arbeitstage bei 1 bis 4 Elementen

[9] Mehrwertsteuer 19 % (alle weiteren Produkte 7 %)

[10] Auf Implantatschulter oder für Titanbasen

[11] Titan- (13,00 €) oder Goldschraube (51,00 €) werden mit dem Abutment/Gingivaformer geliefert (Exklusivpreis).

[12] Designkosten für Attachments und Gingivastrukturanteilen entfallen bei einer Brücke mit mind. 8 Elementen oder einem Steg auf mind. 4 Implantaten.

[13] Maximal vier Aufnahmen für Preci-Matrizen indiziert; Preis ist inkl. Aufnahmen für Halteelemente

[14] Preis gilt für separate Nachbestellungen. Bei Lieferung zusammen mit dem Steg / der Brücke / Implantatbasisstruktur: 44,00 €

[15] Designkosten entfallen für die ersten beiden Elemente

[16] Designkosten reduzieren sich beim File-Splitting auf 15,00 €

[17] 3 Arbeitstage für Brücken beim File-Splitting

[18] Abformpfosten werden mit einer Abformpfostenschraube, Abformpfosten für geschlossene Löffel zudem mit einer Repositionshilfe geliefert (Inklusivpreis)

[19] Entfällt bei gleichzeitiger Beauftragung eines formgleichen Gingivaformers

[20] **Reduzierung um ein Tag über Expressfertigung nach Rücksprache mit Camlog möglich. Aufpreis hierfür: 25,00 € je Struktur. Gilt bei Brücken bis max. 3 Glieder**

Datenmanagement

Beschreibung	Preis zzgl. 19 % MwSt.	Lieferzeit [1]
Konvertierung von Scandaten in ein offenes STL-Format (pro Fall; wird nur angerechnet, wenn die Daten nicht bei Camlog weiterverarbeitet werden)	**30,00 €**	**1** Arbeitstag
Export von Design- oder Implantatplanungsdaten	**30,00 €**	**1** Arbeitstag

Kiefermodelle[2]

Einmalige Versandkosten: 6,00 €		
Beschreibung	**Preis** [4,5,6] zzgl. 19 % MwSt. und Versand	**Lieferzeit**
Dentalmodell, Unter- und Oberkieferquadrant	24,00 € [8]	**2** Arbeitstage [3]
Dentalmodell, Unter- und Oberkiefer, komplett	32,00 € [7,8]	**2** Arbeitstage [3]
Zusatzmodell	12,50 €	**2** Arbeitstage [3]
Stumpf / Präparation	3,00 €	**2** Arbeitstage [3]
Steckplatz für Implantatanalog	2,00 €	**2** Arbeitstage [3]
Gingivamaske, Segment	12,00 €	**2** Arbeitstage [3]
Gingivamaske, Quadrant	19,50 €	**2** Arbeitstage [3]
Gingivamaske, kompletter Kiefer	25,50 €	**2** Arbeitstage [3]
KFO-Modell Oberkiefer, mit Sockel	26,50 € [8]	**2** Arbeitstage [3]
KFO-Modell Unterkiefer, mit Sockel	26,50 € [8]	**2** Arbeitstage [3]
KFO-Modell Ober- und Unterkiefer, mit Sockel	49,50 € [8]	**2** Arbeitstage [3]
KFO-Modell Oberkiefer	20,50 € [8]	**2** Arbeitstage [3]
KFO-Modell Unterkiefer	20,50 € [8]	**2** Arbeitstage [3]
KFO-Modell Ober- und Unterkiefer	39,00 € [8]	**2** Arbeitstage [3]

[1] Bei Dateneingang vor 12 Uhr am gleichen Tag, nach 12 Uhr am nächsten Arbeitstag

[2] Leistung wird durch Innovation MediTech GmbH, D-Unna erbracht

[3] Bei Eingang fehlerfreier Daten bis 11 Uhr. Tag der Anlieferung wird nicht als Arbeitstag gezählt

[4] Ggf. zzgl. Designkosten von 28,00 € pro Modell bei Aufträgen über den DEDICAM Scan & Design Service

[5] Ggf. zzgl. zahntechnischen Mehraufwands von 1,00 € pro Minute zum Erhöhen unzureichender Datenqualität durch den DEDICAM Scan & Design Service

[6] Ggf. zzgl. Kosten für Implantatanaloge

[7] Ggf. zzgl. Kosten für einen Palatinalanteil von 5,00 €

[8] Falls keine Patientenkennung angebracht ist, zzgl. Kosten von 2,00 €

Hinweis auf eingetragene Marken: Biomet® ist eine eingetragene Marke der Biomet 3i, LLC, U.S.A. Dentsply® ist eine eingetragene Marke der Dentsply IH AB, Schweden. BioHorizons® ist eine eingetragene Marke der BioHorizons Implant Systems, Inc., U.S.A. IPS e.max®, IPS Empress® und Telio® sind eingetragene Marken der Ivoclar Vivadent AG, Liechtenstein. Nobel Biocare® ist eine eingetragene Marke der NOBEL BIOCARE AB, Schweden. Straumann® ist eine eingetragene Marke der Straumann Holding AG, Schweiz. ZIMMER® ist eine eingetragene Marke der Zimmer, Inc., U.S.A. Preci-Horix® und Preci-Vertix® sind eingetragene Marken der Alphadent N.V., Belgien. Locator® ist eine eingetragene Marke der Zest IP Holdings, LLC, U.S.A. Hader® ist eine eingetragene Marke der H. HADER S. A., Schweiz.

Mit Erscheinen eines neuen Katalogs/Preisliste werden alle früheren Kataloge oder Preislisten ungültig. Alle Preise verstehen sich zzgl. gesetzlicher MwSt. und Versand.
Es gelten die Allgemeinen Geschäftsbedingungen der CAMLOG Vertriebs GmbH.

patient28*PRO*

Schützt Ihre Implantatversorgung

Eine gute Garantie macht keine halben Sachen.

Mit patient28*PRO* gibt Camlog im Falle eines Implantatverlustes ein einzigartiges Garantieversprechen, von dem das gesamte behandelnde Team profitiert – Chirurg, Prothetiker und Zahntechniker. Unabhängig von der Ursache werden bis zu fünf Jahre nach der Implantation alle systemischen Bauteile, die zur Neuversorgung benötigt werden, kostenfrei ersetzt – sofern bei der Versorgung original Camlog Produkte verwendet wurden. Dies umfasst auch die individuell gefertigten DEDICAM Produkte.

Das behandelnde Team wird im Garantiefall wahlweise und kostenfrei auch mit den Dienstleistungen des Scan & Design Services unterstützt. Sogar der Implantat-Planungsservice und das Guide System sind enthalten, wenn diese DEDICAM Leistungen bereits bei der Erst-OP zum Einsatz gekommen sind.

Weitere Informationen zur Garantie finden Sie unter
www.camlog.de/patient28pro

So erreichen Sie uns:

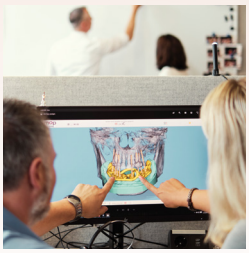

Implantat-Planungsservice

Mo.–Do. 8.00 Uhr bis 17.30 Uhr
Fr. 8.00 Uhr bis 17.00 Uhr

Telefon 07044 9445-820
Fax 07044 9445-11850
E-Mail dedicam.guide@camlog.com

Scan & Design Service

Mo.–Fr. 8.00 Uhr bis 17.00 Uhr

Telefon 07044 9445-850
Fax 07044 9445-11850
E-Mail dedicam.scandesign@camlog.com

Technischer Service

Mo.–Do. 8.00 Uhr bis 17.30 Uhr
Fr. 8.00 Uhr bis 17.00 Uhr

Telefon 07044 9445-800
E-Mail dedicam.cad@camlog.com

Um Ihre Anliegen schnellstmöglich bearbeiten zu können,
teilen Sie uns bitte Ihre Kundennummer und die Auftragsnummer mit.

Änderung vorbehalten · M-0417-PRL-DE-DE-CL-03-042023

Distributor
CAMLOG Vertriebs GmbH | Maybachstr. 5 | 71299 Wimsheim | Deutschland
info.de@camlog.com | www.camlog.de

Kundenservice
Telefon 07044 9445-100 | Fax 0800 9445-000

Headquarters
CAMLOG Biotechnologies GmbH | Margarethenstr. 38 | 4053 Basel | Schweiz
Telefon +41 61 565 41 00 | Fax +41 61 565 41 01 | info@camlog.com | www.biohorizonscamlog.com

CAMLOG®, CONELOG®, CERALOG®, iSy® und DEDICAM® sind eingetragene Marken der CAMLOG Biotechnologies GmbH.
Hersteller CAMLOG®, CONELOG®, CERALOG®, iSy® und aller individualisierten DEDICAM® Produkte:
ALTATEC GmbH | Maybachstr. 5 | 71299 Wimsheim | Deutschland

Inspiring excellence in oral reconstruction

biohorizons camlog